



**KALDEWEI**

**SPRCHOVACIE VANIČKY**

**SP-5**

**NOVINKA CAYONOPLAN**

**C** 2017

**SP-5**

AMBIENTE ◆◆◆

## IDEÁLNE RIEŠENIE V KAŽDEJ MONTÁŽNEJ SITUÁCII

### ZNÍŽENÝ POLYSTYRÉNOVÝ NOSIČ – RÝCHLA MONTÁŽ



Znížený polystyrénový nosič umožňuje rýchlu a bezproblémovú montáž sprchovacej vaničky KALDEWEI v úrovni podlahy. Balenie obsahuje sprchovaciu vaničku a polystyrénový nosič. Obidva výrobky sú ideálne zladené, takže montáž je veľmi jednoduchá.

- Kompletný systém pre montáž v úrovni podlahy
- Rýchla a bezproblémová montáž na podlahu
- Ideálne riešenie pri rekonštrukcii kúpeľne
- Vhodná pre montáž na rôznych podlahových krytinách: dlažba, PVC alebo drevo

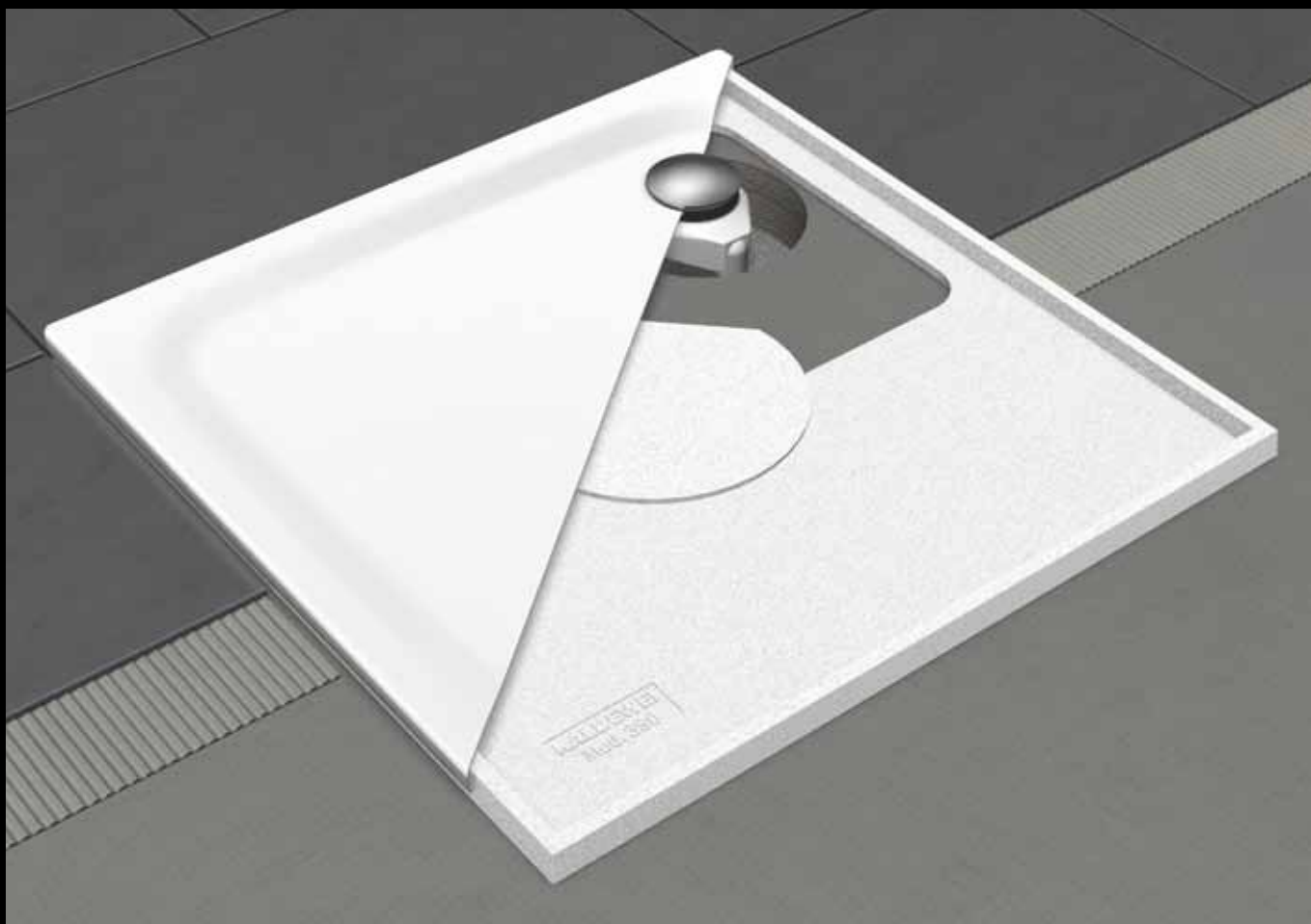

SP-5 so zníženým polystyrénovým nosičom v reze.

## SPRCHOVACIA VANIČKA SP-5 SO ZNÍŽENÝM POLYSTYRÉNOVÝM NOSIČOM



Montáž v úrovni podlahy.

Menej je niekedy viac. Vanička SP-5 s extra plochým polystyrénovým nosičom je toho jasným príkladom. Jej montážna výška 37 mm (sprchovacia vanička s polystyrénovým nosičom) ju dovoľuje integrovať do okolitého prostredia s minimálnym zvýšením vstupu. Kompletný systém sa skladá zo sprchovacej vaničky a polystyrénového nosiča a podľa potreby sa dá rozšíriť o vhodnú odtokovú súpravu (Ø odtokového otvoru 90 mm).

Model	Dĺžka (cm)	Šírka (cm)	Hĺbka (cm)	Odporúčaná predajná cena v EUR*	
				bez DPH	s DPH 20%
236-5	80	80	2,5	251,00	301,00
237-5	90	90	2,5	251,00	301,00
238-5	80	100	2,5	338,00	406,00
239-5	90	100	2,5	338,00	406,00
240-5	100	100	2,5	332,00	398,00
241-5	80	120	2,5	393,00	472,00
242-5	90	120	2,5	393,00	472,00
Perl-Effekt				80,00	96,00
Antislip				78,00	94,00
Celoplošný antislip				143,00	172,00

\* k dispozícii len vo farbe alpská biela (001)

**SP-5**

AMBIENTE ◆◆◆

**ĽAHKÁ MONTÁŽ VANIČKY SP-5****ŠEŠŤ KROKOV K ÚSPECHU**

1  
Položte sprchovaciu vaničku na polystyrénový nosič a presuňte na miesto určenia. Hrana sprchovacej vaničky musí byť najmenej 2 mm od steny. Vyznačte polohu odtokovej súpravy.



2  
Vytvorte v podlahe priestor pre odtokovú súpravu. Vodorovnú odtokovú súpravu napojte na odpadný systém. Zvislú odtokovú súpravu napojte až v bode 5.

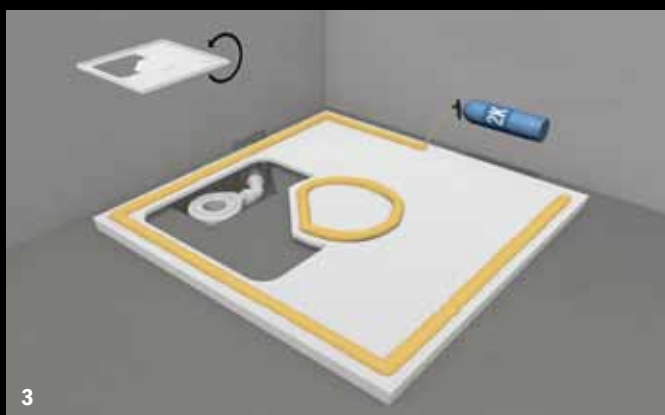

3  
Na spodnú stranu polystyrénového nosiča naneste nízkoexpanznú dvojzložkovú penu.



4  
Polystyrénový nosič otočte a usadte na miesto určenia. Vzďialenosť nosiča od steny musí byť najmenej 22 mm. Vyrovnajte nosič pomocou vodováhy do vodorovnej polohy. Na styčné plochy naneste silikónový tmel. Tmel v strede nosiča oddelíte od sprchovacej vaničky plastovou fóliou.



5  
V prípade zvislej odtokovej súpravy ju napojte na odpadný systém. Položte sprchovaciu vaničku na polystyrénový nosič. Silikón ju trvale prilepí k polystyrénovému nosiču. Odtokovú súpravu pripojte k sprchovacej vaničke.



6  
Teraz je možné obložiť steny i podlahu. Sprchovacia vanička môže byť prípadne napojená na drevenú podlahu alebo podlahu z PVC. Nakoniec sprchovaciu vaničku zaťažte a vyplňte škáry medzi ňou, stenou a tiež podlahou silikónovým tmelom.



# CAYONOPLAN

ADVANTAGE ◆◆◆

NOVINKA

## CAYONOPLAN



Model	Dĺžka (cm)	Šírka (cm)	Hĺbka (cm)	Odporúčaná predajná cena pre biele vyhotovenie v EUR	
				bez DPH	s DPH 20%
2251-1*	80	80	1,8	260,00	312,00
2254-1*	90	90	1,8	234,00	281,00
2255-1*	75	100	1,8	286,00	343,00
2256-1*	80	100	1,8	286,00	343,00
2257-1*	90	100	1,8	286,00	343,00
2258-1*	100	100	1,8	286,00	343,00
2259-1*	75	110	1,8	312,00	374,00
2261-1**	75	120	1,8	338,00	406,00
2262-1**	80	120	1,8	338,00	406,00
2263-1**	90	120	1,8	338,00	406,00
2266-1**	80	140	2,5	390,00	468,00
2267-1**	90	140	2,5	390,00	468,00
2270-1**	75	150	2,5	417,00	500,00
2271-1**	80	150	2,5	417,00	500,00
2272-1**	90	150	2,5	417,00	500,00
2275-1**	75	160	2,5	455,00	546,00
2276-1**	80	160	2,5	455,00	546,00
2278-1**	70	170	2,5	503,00	604,00
2279-1**	75	170	2,5	455,00	546,00
Perl-Effekt pre vaničky				80,00	96,00
Antislip pre sprchovacie vaničky ≤ 120 cm				78,00	94,00
Antislip pre sprchovacie vaničky > 120 cm				140,00	168,00
Celoplošný antislip pre sprchovacie vaničky ≤ 120 cm				143,00	172,00
Celoplošný antislip pre sprchovacie vaničky > 120 cm				272,00	326,00

\* dostupná od 7/2017

\*\* dostupná od 10/2017

ceny platné do 31. 3. 2018

# CAYONOPLAN SO ZNÍŽENÝM POLYSTYRÉNOVÝM NOSIČOM

**CAYONOPLAN**

ADVANTAGE ◆◆◆

NOVINKA



Foto zo spodnej strany

Model	Dĺžka (cm)	Šírka (cm)	Hĺbka (cm)	Odporúčaná predajná cena pre biele vyhotovenie v EUR	
				bez DPH	s DPH 20%
2251-5*	80	80	1,8	291,00	349,00
2254-5*	90	90	1,8	265,00	318,00
2255-5*	75	100	1,8	317,00	380,00
2256-5*	80	100	1,8	317,00	380,00
2257-5*	90	100	1,8	317,00	380,00
2258-5*	100	100	1,8	317,00	380,00
2259-5*	75	110	1,8	343,00	412,00
2261-5**	75	120	1,8	370,00	444,00
2262-5**	80	120	1,8	370,00	444,00
2263-5**	90	120	1,8	370,00	444,00
2266-5**	80	140	2,5	432,00	518,00
2267-5**	90	140	2,5	432,00	518,00
2270-5**	75	150	2,5	458,00	550,00
2271-5**	80	150	2,5	458,00	550,00
2272-5**	90	150	2,5	458,00	550,00
2275-5**	75	160	2,5	509,00	611,00
2276-5**	80	160	2,5	509,00	611,00
2278-5**	70	170	2,5	557,00	668,00
2279-5**	75	170	2,5	509,00	611,00
Perl-Effekt pre vaničky				80,00	96,00
Antislip pre sprchovacie vaničky ≤ 120 cm				78,00	94,00
Antislip pre sprchovacie vaničky > 120 cm				140,00	168,00
Celoplošný antislip pre sprchovacie vaničky ≤ 120 cm				143,00	172,00
Celoplošný antislip pre sprchovacie vaničky > 120 cm				272,00	326,00

\* dostupná od 7/2017  
\*\* dostupná od 10/2017

# KALDEWEI

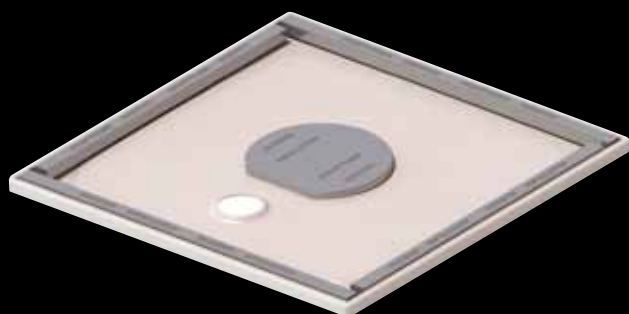
Rodinná firma KALDEWEI sa už takmer sto rokov vo svojej štvrtnej generácii s vášňou venuje spojeniu dvoch surovín – ocele a smaltu. Iba tak sa dá dosiahnuť výnimočné materiálové spojenie, ktoré zaručí mimoriadnu kvalitu a dlhú životnosť.

## KALDEWEI SMALTOVANÁ OCEĽ S 30-ROČNOU ZÁRUKOU

Oceľ a sklo – dva skutočne pôvodné, prírodné materiály, ktoré sa osvedčujú už po storočia, a z ktorých každý je obdarený celkom jedinečnými materiálovými vlastnosťami. Oceľ sa vyznačuje svojou pevnosťou, vysokou zaťažiteľnosťou, robustnosťou a tvarovateľnosťou. Sklo je oproti tomu veľmi odolné voči chemickému a tepelnému zaťaženiu a ponúka krásny vzhľad. Robustná oceľ a odolné sklo vstupujú v smaltovanej oceli KALDEWEI do nerozlučiteľného zväzku, kde prednosti oboch materiálov prechádzajú v dokonalú symbiózu. S duchom priekopníka posúva KALDEWEI neustále svoje hranice. Vďaka vlastnej špeciálnej receptúre a výrobným procesom sa už takmer celé storočie kontinuálne zdokonaľuje, ustavične zušľachťuje a významne vylepšuje. Smaltovaná oceľ KALDEWEI je preto znamenitá a ponúka trvalú hodnotu, ktorá sa dá vidieť aj cítiť.



### ODOLNOSŤ VOČI TEPLOTE

Horiace a tlejúce predmety nezanechávajú na smaltovanej oceli KALDEWEI škvrny ani dymové stopy (napr. cigarety alebo horiace sviečky).



### ODOLNOSŤ VOČI POŠKRIABANIU

Vane a sprchovacie vaničky KALDEWEI nie je možné poškríabať bežnými materiálmi používanými v kúpeľni. Pri trení kovu o smalt sa otiera kov, smalt zostane nedotknutý.



### FAREBNÁ STÁLOSŤ

Smaltovaná oceľ KALDEWEI je stálofarebná a odolná voči pôsobeniu UV žiarenia a preto nebledne. Akrylát môže zmeniť svoju farbu.



### TVAROVÁ STÁLOSŤ

Kúpeľňové vane a sprchovacie vaničky sa pri teplotných výkyvoch nerozpínajú. To znižuje riziko trhlin v škárach a zamedzuje tak škodám z prevlhnutia.



### HYGIENICKÉ VLASTNOSTI, JEDNODUCHÁ ÚDRŽBA

Pri smaltovanej oceli KALDEWEI s povrchovou úpravou Perl-Effekt voda po tvrdom hladkom povrchu doslova skĺzne a vezme so sebou nečistoty, ako aj vápenaté častice.



### ODOLNOSŤ VOČI KYSELINÁM A CHEMIKÁLIÁM

Smaltovaná oceľ KALDEWEI je odolná voči všetkým kozmetickým a liečebným kúpeľovým prípravkám a parfumom, ktoré znáša ľudská koža (napr. farbám na vlasy).



### EKOLOGICKÁ UDRŽATEĽNOSŤ

Vďaka ekologickejšiemu postupom pri výrobe, balení, doprave a likvidácii získala spoločnosť KALDEWEI ako prvý nemecký výrobca kúpeľňového vybavenia od Inštitútu Bauen und Umwelt e.V. certifikát ekologickej udržateľnosti podľa ISO 14025.

## MOHSOVA STUPNICA TVRDOSTI

Tvrdosť	1	2	3	4	5	6	7	8	9	10
Materiál	Mastenec Sviečka	Sadra	Akrylát Lak	Mramor	Železo	Oceľ	Smalt Porcelán Sklo	Topás	Korund Zafír	Diamant
Odolnosť	Veľmi nízka		Nízka	Dostatočná	Dobrá		Veľmi dobrá	Výnimočne dobrá		

KALDEWEI CS, s.r.o.  
Na Pankráci 322/26  
140 00 Praha 4  
tel. +420 226 218 590  
e-mail: info\_cz@kaldewei.com  
www.kaldewei.cz